

Twój **pomysł**, europejskie **pieniądze**

RPO ZMIENIA PRZYSZŁOŚĆ

namaluj swój świat



**PROGRAM
REGIONALNY**
NARODOWA STRATEGIA SPÓJNOŚCI



WOJEWÓDZTWO
LUBELSKIE

UNIA EUROPEJSKA
EUROPEJSKI FUNDUSZ
ROZWOJU REGIONALNEGO





RPO ZMIENIA PRZYSZŁOŚĆ – namaluj swój świat

W ramach działań informacyjno-promocyjnych prowadzonych przez Departament Regionalnego Programu Operacyjnego Urzędu Marszałkowskiego Województwa Lubelskiego w roku 2011 zorganizowano **konkurs plastyczny dla dzieci klas IV–VI ze szkół podstawowych**. Konkurs był okazją do promocji Regionalnego Programu Operacyjnego Województwa Lubelskiego i sposobem na zwiększenie wiedzy o funduszach europejskich wśród najmłodszych mieszkańców regionu. To kolejny pomysł na informowanie o efektach wdrażania programu, skierowany bezpośrednio do dzieci i młodzieży.

Szkoły podstawowe z 40 gmin wzięły udział w konkursie walcząc o wyjątkową nagrodę główną w postaci tablicy interaktywnej dla szkoły. W tym roku na potrzeby konkursu zakupiono 40 zestawów interaktywnych.

Gminy, które mogły uczestniczyć w konkursie w 2011 r. wytypowano na podstawie **3 kryteriów**:

- **dochodu gminy przypadającego na 1 mieszkańca,**
- **wyników egzaminu szóstoklasistów,**
- **wyników egzaminu gimnazjalnego.**

Do udziału w przedsięwzięciu wybrano gminy o najniższych dochodach oraz najstarszych wynikach z egzaminów.

Zadaniem uczestników konkursu było stworzenie, dowolną formą plastyczną, **plakatu** prezentującego efekty wykorzystania środków unijnych z RPO. Prace można było namalować, naszkicować, zrobić wycinankę lub kompozycję z gotowych zdjęć. Wszystkie zostały ocenione przez jury złożone z osób posiadających wykształcenie i kwalifikacje plastyczne.

Obok **nagrody głównej**, przeznaczonej dla zwycięskiej szkoły, przewidziano również **niespodzianki dla autorów najlepszych prac oraz pozostałych dzieci** biorących udział w zabawie.

W przyszłym roku zaplanowana jest realizacja kolejnej edycji, obejmującej swoim zasięgiem wszystkie pozostałe gminy regionu, które w tym roku nie miały możliwości uczestniczenia w przedsięwzięciu. W ten sposób każda gmina z województwa, której placówka weźmie udział w konkursie, będzie miała szansę na zdobycie tablicy.

W niniejszej broszurze prezentujemy czterdziestkę zwycięskich prac – może staną się one inspiracją dla uczestników przyszłorocznej edycji konkursu.





**Szkoła Podstawowa
im. H. Sienkiewicza
w Adamowie**
Angelika Olszewska

**Szkoła Podstawowa
im. Dzieci Zamojszczyzny
w Aleksandrowie**
Paulina Krawczyk
Zuzanna Tracz



**Publiczna Szkoła
Podstawowa
w Opolcu Dużej**
Daniel Burek



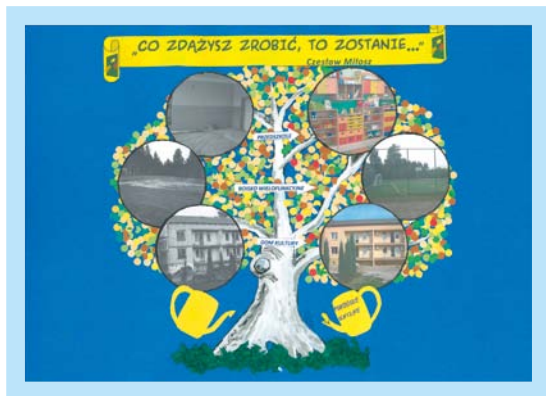

**Szkoła Podstawowa
w Tchórzewie**
Jakub Gruba
Sebastian Gruba

**Szkoła Podstawowa
w Kłodnicy Dolnej**
Weronika Chmura
Magdalena Jamróż



**Szkoła Podstawowa
w Zespole Szkół
w Ratoszynie**
Daria Adamczyk

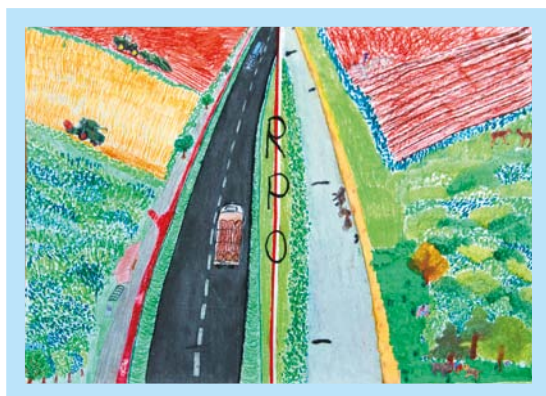



**Szkoła Podstawowa
w Zespole Szkół
w Chrzanowie**
Wiola Król

**Publiczna Szkoła
Podstawowa
w Niewęglaszu**
Dominik Kuszneruk



**Szkoła Podstawowa
im. ks. Karola Stefana
Wyszyńskiego w Szóstce**
Kacper Musiejuk
Michał Balak



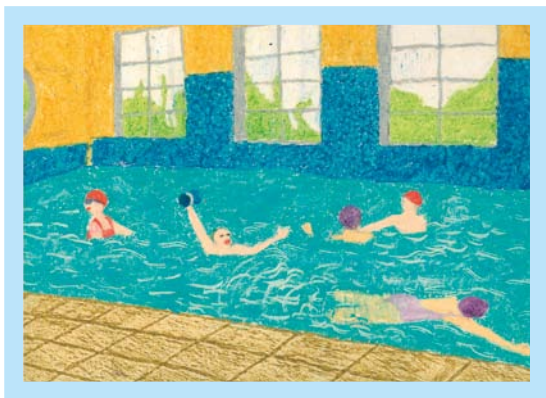

**Szkoła Podstawowa
w Zespole Szkół
w Krzemieniu**
Przemysław Koszałka

**Szkoła Podstawowa
w Korytkowie Małym**
Angelika Kietbasa
Diana Kietbasa



**Publiczna Szkoła
Podstawowa
w Godziszowie
Drugim**
Damian Ciupak
Jan Oleszko
Robert Oleszko



**Szkoła Podstawowa
im. Gen. Władysława
Sikorskiego w Goraju**
Maria Duma i Aneta Dzwolak

**Publiczna Szkoła
Podstawowa
w Zespole Szkół
im. Józefa Twarogą
w Książomierzu**
Aleksandra Obel



**Szkoła
Podstawowa
w Wirkowicach**
Mateusz Ujma

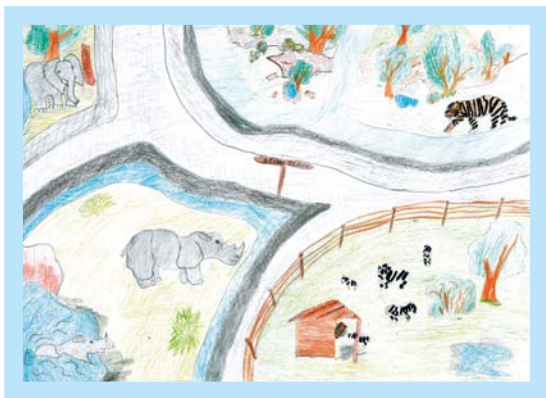

**Szkoła Podstawowa
w Prawnie**
Dagmara Dębiec

**Szkoła Podstawowa
w Zespole Szkół
w Goździe**
Szymon Sadrzak



**Szkoła Podstawowa
w Anielinie**
Kamila Gryczka



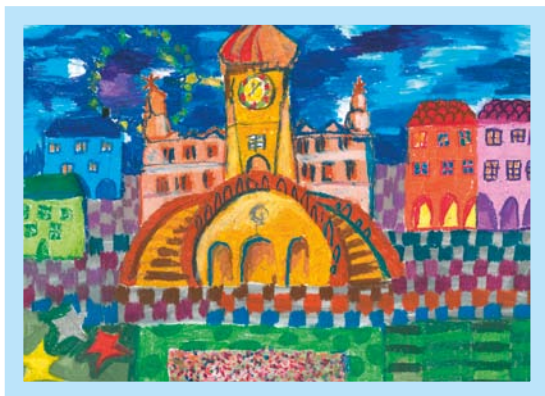

**Szkoła Podstawowa
w Zawalowie**
Wiktorja Jakóbczak

**Szkoła Podstawowa
im. M. Dąbrowskiej
w Rudnie**
Magdalena Wotowik



**Publiczna Szkoła
Podstawowa
w Zespole Placówek
Oświatowych
w Stojeszynie Pierwszym**
Katarzyna Kania i Paulina Widz





**Publiczna Szkoła
Podstawowa
w Górze Lubartowskiej**
Patryk Dymucha
Łukasz Lipski

**Szkoła Podstawowa
im. Dzieci Zamojszczyzny
w Złotcu**
Diana Zawiślak



**Szkoła Podstawowa
w Niedźwiedziu**
Mateusz Syta

**Szkoła Podstawowa
im. Jana Pawła II
w Zamchu**
Michał Wróbel



**Publiczna Szkoła Podstawowa
im. Tadeusza Kościuszki
w Lipinach Górnych**
Aleksandra Maksimek
Gabryjela Czajka, Weronika Chuda



**Szkoła Podstawowa
im. Jana Pawła II
w Zaburzu**
Magdalena Latifa



**Szkoła Podstawowa
w Zespole Szkół
w Rudzie-Hucie**
Dominika Skroś



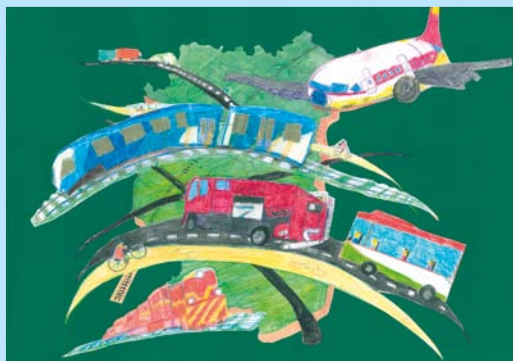

**Szkoła Podstawowa
im. Marii Konopnickiej
w Woli Sernickiej**
Magdalena Bednarczyk

**Szkoła Podstawowa
w Krzówce**
Klaudia Szlązak
Aldona Siwek



**Szkoła Podstawowa
im. Henryka Sienkiewicza
w Juliopolu**
Natalia Gawinek





**Gimnazjum Publiczne
w Starym Brusie**
Piotr Ksok

**Szkoła Podstawowa
w Zespole Oświatowym
w Starej Prawdzie**
Adrian Gasek



**Szkoła Podstawowa
w Grabowicy**
Amanda Drążek





**Publiczna Szkoła
Podstawowa
w Szastarce**
Sylvia Kozakiewicz

**Szkoła Podstawowa
w Dąbrowicy Dużej**
Magdalena Klimuk
Weronika Kukawska
Szymon Żuk



**Szkoła Podstawowa
w Zespole Szkół
im. Jana Pawła II
w Ulanie-Majoracie**
Karolina Wierzchowska
Karolina Rola





**Szkoła Podstawowa
im. L. Hempla
w Skorzcycach**
Agata Ćwikła

**Szkoła Podstawowa
w Woli Bystrzyckiej**
Karolina Kazanowska
Wiktoria Burdach
Mateusz Drygiel

**DOFINANSOWANIE DOZAKUPU
MASZYN ROLNICZYCH**



**Szkoła podstawowa
w Wojstawicach**
Marcin Lackowski



Regionalny Program Operacyjny Województwa Lubelskiego na lata 2007–2013

Institucja Zarządzająca
Urząd Marszałkowski Województwa Lubelskiego w Lublinie
Departament Regionalnego Programu Operacyjnego

ul. Stefczyka 3b, 20-151 Lublin
tel.: +48 81 441 67 38
fax: +48 81 441 67 40

Punkt Informacyjny i Naboru Wniosków
tel.: +48 81 441 67 50

Bezpłatna infolinia: 0 800 888 776

Strona: www.rpo.lubelskie.pl

Adres e-mail: drpo@lubelskie.pl

Institucja Pośrednicząca II stopnia dla Osi I i II
Lubelska Agencja Wspierania Przedsiębiorczości

ul. Graniczna 4, 20-010 Lublin
tel.: +48 81 462 38 00
fax: +48 81 462 38 40

Punkt Informacyjny
tel.: +48 81 462 38 31, +48 81 462 38 12

Strona: www.lawp.eu
www.lawp.lubelskie.pl

Adres e-mail: lawp@lubelskie.pl



Egzemplarz bezpłatny

Publikacja finansowana ze środków Europejskiego Funduszu Rozwoju Regionalnego
w ramach Regionalnego Programu Operacyjnego Województwa Lubelskiego na lata 2007–2013