

Twój **pomysł**, europejskie **pieniądze**

# RPO ZMIENIA PRZYSZŁOŚĆ

namaluj swój świat



**PROGRAM  
REGIONALNY**  
NARODOWA STRATEGIA SPÓJNOŚCI



WOJEWÓDZTWO  
LUBELSKIE

UNIA EUROPEJSKA  
EUROPEJSKI FUNDUSZ  
ROZWOJU REGIONALNEGO





# RPO ZMIENIA PRZYSZŁOŚĆ – namaluj swój świat

W ramach działań informacyjno-promocyjnych prowadzonych przez Departament Regionalnego Programu Operacyjnego Urzędu Marszałkowskiego Województwa Lubelskiego w roku 2011 zorganizowano **konkurs plastyczny dla dzieci klas IV–VI ze szkół podstawowych**. Konkurs był okazją do promocji Regionalnego Programu Operacyjnego Województwa Lubelskiego i sposobem na zwiększenie wiedzy o funduszach europejskich wśród najmłodszych mieszkańców regionu. To kolejny pomysł na informowanie o efektach wdrażania programu, skierowany bezpośrednio do dzieci i młodzieży.

Szkoły podstawowe z 40 gmin wzięły udział w konkursie walcząc o wyjątkową nagrodę główną w postaci tablicy interaktywnej dla szkoły. W tym roku na potrzeby konkursu zakupiono 40 zestawów interaktywnych.

Gminy, które mogły uczestniczyć w konkursie w 2011 r. wytypowano na podstawie **3 kryteriów**:

- **dochodu gminy przypadającego na 1 mieszkańca,**
- **wyników egzaminu szóstoklasistów,**
- **wyników egzaminu gimnazjalnego.**

Do udziału w przedsięwzięciu wybrano gminy o najniższych dochodach oraz najstarszych wynikach z egzaminów.

Zadaniem uczestników konkursu było stworzenie, dowolną formą plastyczną, **plakatu** prezentującego efekty wykorzystania środków unijnych z RPO. Prace można było namalować, naszkicować, zrobić wycinankę lub kompozycję z gotowych zdjęć. Wszystkie zostały ocenione przez jury złożone z osób posiadających wykształcenie i kwalifikacje plastyczne.

Obok **nagrody głównej**, przeznaczonej dla zwycięskiej szkoły, przewidziano również **niespodzianki dla autorów najlepszych prac oraz pozostałych dzieci** biorących udział w zabawie.

W przyszłym roku zaplanowana jest realizacja kolejnej edycji, obejmującej swoim zasięgiem wszystkie pozostałe gminy regionu, które w tym roku nie miały możliwości uczestniczenia w przedsięwzięciu. W ten sposób każda gmina z województwa, której placówka weźmie udział w konkursie, będzie miała szansę na zdobycie tablicy.

W niniejszej broszurze prezentujemy czterdziestkę zwycięskich prac – może staną się one inspiracją dla uczestników przyszłorocznej edycji konkursu.





**Szkoła Podstawowa  
im. H. Sienkiewicza  
w Adamowie**  
Angelika Olszewska

**Szkoła Podstawowa  
im. Dzieci Zamojszczyzny  
w Aleksandrowie**  
Paulina Krawczyk  
Zuzanna Tracz



**Publiczna Szkoła  
Podstawowa  
w Opolcu Dużym**  
Daniel Burek



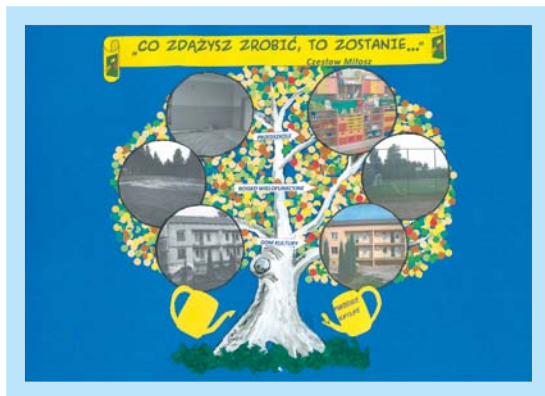

**Szkoła Podstawowa  
w Tchórzewie**  
Jakub Gruba  
Sebastian Gruba

**Szkoła Podstawowa  
w Kłodnicy Dolnej**  
Weronika Chmura  
Magdalena Jamróż



**Szkoła Podstawowa  
w Zespole Szkół  
w Ratoszynie**  
Daria Adamczyk

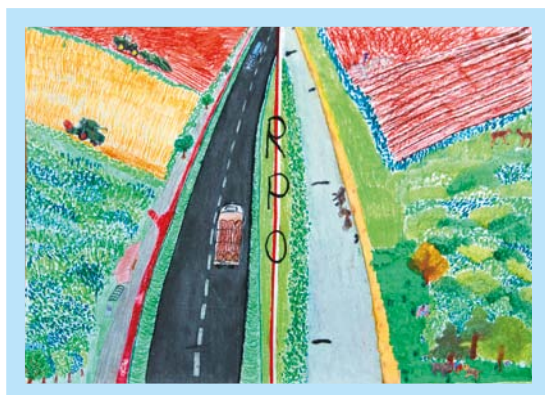



**Szkoła Podstawowa  
w Zespole Szkół  
w Chrzanowie**  
Wiola Król

**Publiczna Szkoła  
Podstawowa  
w Niewęglosz**  
Dominik Kuszneruk



**Szkoła Podstawowa  
im. ks. Karola Stefana  
Wyszyńskiego w Szóstce**  
Kacper Musiejuk  
Michał Balak



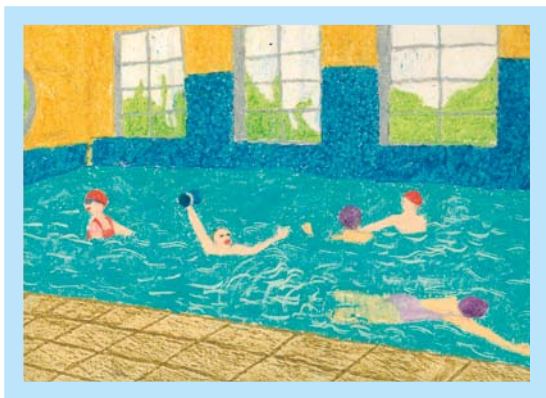

**Szkoła Podstawowa  
w Zespole Szkół  
w Krzemieniu**  
Przemysław Koszałka

**Szkoła Podstawowa  
w Korytkowie Małym**  
Angelika Kietbasa  
Diana Kietbasa



**Publiczna Szkoła  
Podstawowa  
w Godziszowie  
Drugim**  
Damian Ciupak  
Jan Oleszko  
Robert Oleszko



**Szkoła Podstawowa  
im. Gen. Władysława  
Sikorского w Goraju**  
Maria Duma i Aneta Dzwolak

**Publiczna Szkoła  
Podstawowa  
w Zespole Szkół  
im. Józefa Twarogą  
w Książomierzu**  
Aleksandra Obel



**Szkoła  
Podstawowa  
w Wirkowicach**  
Mateusz Ujma



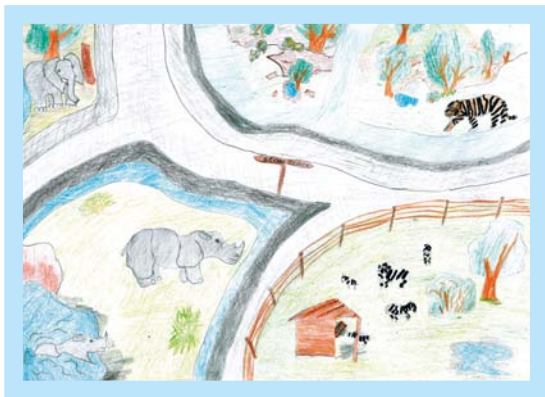

**Szkoła Podstawowa  
w Prawnie**  
Dagmara Dębiec

**Szkoła Podstawowa  
w Zespole Szkół  
w Goździe**  
Szymon Sadrzak



**Szkoła Podstawowa  
w Anielinie**  
Kamila Gryczka







**Szkoła Podstawowa  
w Zawalowie**  
Wiktorja Jakóbczak

**Szkoła Podstawowa  
im. M. Dąbrowskiej  
w Rudnie**  
Magdalena Wotowik



**Publiczna Szkoła  
Podstawowa  
w Zespole Placówek  
Oświatowych  
w Stojeszynie Pierwszym**  
Katarzyna Kania i Paulina Widz





**Publiczna Szkoła  
Podstawowa  
w Górze Lubartowskiej**  
Patryk Dymucha  
Łukasz Lipski

**Szkoła Podstawowa  
im. Dzieci Zamojszczyzny  
w Złotcu**  
Diana Zawiślak



**Szkoła Podstawowa  
w Niedźwiedziu**  
Mateusz Syta

**Szkoła Podstawowa  
im. Jana Pawła II  
w Zamchu**  
Michał Wróbel



**Publiczna Szkoła Podstawowa  
im. Tadeusza Kościuszki  
w Lipinach Górnych**  
Aleksandra Maksimek  
Gabryjela Czajka, Weronika Chuda



**Szkoła Podstawowa  
im. Jana Pawła II  
w Zaburzu**  
Magdalena Latifa



**Szkoła Podstawowa  
w Zespole Szkół  
w Rudzie-Hucie**  
Dominika Skroś



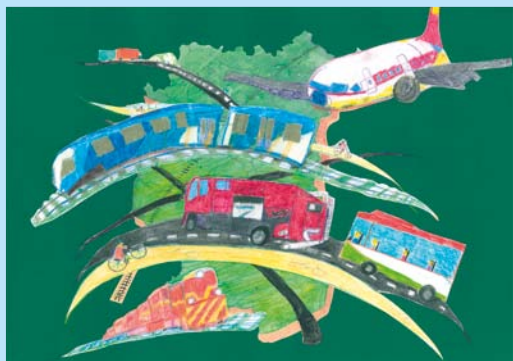

**Szkoła Podstawowa  
im. Marii Konopnickiej  
w Woli Sernickiej**  
Magdalena Bednarczyk

**Szkoła Podstawowa  
w Krzówce**  
Klaudia Szlązak  
Aldona Siwek



**Szkoła Podstawowa  
im. Henryka Sienkiewicza  
w Juliopolu**  
Natalia Gawinek





**Gimnazjum Publiczne  
w Starym Brusie**  
Piotr Ksok

**Szkoła Podstawowa  
w Zespole Oświatowym  
w Starej Prawdzie**  
Adrian Gasek



**Szkoła Podstawowa  
w Grabowicy**  
Amanda Drążek





**Publiczna Szkoła  
Podstawowa  
w Szastarce**  
Sylvia Kozakiewicz

**Szkoła Podstawowa  
w Dąbrowicy Dużej**  
Magdalena Klimuk  
Weronika Kukawska  
Szymon Żuk



**Szkoła Podstawowa  
w Zespole Szkół  
im. Jana Pawła II  
w Ulanie-Majoracie**  
Karolina Wierzchowska  
Karolina Rola





**Szkoła Podstawowa  
im. L. Hempla  
w Skorzcycach**  
Agata Ćwikła

**Szkoła Podstawowa  
w Woli Bystrzyckiej**  
Karolina Kazanowska  
Wiktoria Burdach  
Mateusz Drygiel

**DOFINANSOWANIE DOZAKUPU  
MASZYN ROLNICZYCH**



**Szkoła podstawowa  
w Wojstawicach**  
Marcin Lackowski



# Regionalny Program Operacyjny Województwa Lubelskiego na lata 2007–2013

Institucja Zarządzająca  
Urząd Marszałkowski Województwa Lubelskiego w Lublinie  
**Departament Regionalnego Programu Operacyjnego**

ul. Stefczyka 3b, 20-151 Lublin  
tel.: +48 81 441 67 38  
fax: +48 81 441 67 40

**Punkt Informacyjny i Naboru Wniosków**  
tel.: +48 81 441 67 50

**Bezpłatna infolinia:** 0 800 888 776

**Strona:** [www.rpo.lubelskie.pl](http://www.rpo.lubelskie.pl)

**Adres e-mail:** [drpo@lubelskie.pl](mailto:drpo@lubelskie.pl)

Institucja Pośrednicząca II stopnia dla Osi I i II  
**Lubelska Agencja Wspierania Przedsiębiorczości**

ul. Graniczna 4, 20-010 Lublin  
tel.: +48 81 462 38 00  
fax: +48 81 462 38 40

**Punkt Informacyjny**  
tel.: +48 81 462 38 31, +48 81 462 38 12

**Strona:** [www.lawp.eu](http://www.lawp.eu)  
[www.lawp.lubelskie.pl](http://www.lawp.lubelskie.pl)

**Adres e-mail:** [lawp@lubelskie.pl](mailto:lawp@lubelskie.pl)



Egzemplarz bezpłatny

Publikacja finansowana ze środków Europejskiego Funduszu Rozwoju Regionalnego  
w ramach Regionalnego Programu Operacyjnego Województwa Lubelskiego na lata 2007–2013